

INFLUNews

Sorveglianza dell'influenza in Lombardia Stagione 2021 - 2022

A ottobre 2021 è ripartita la sorveglianza delle sindromi simil-influenzali della rete nazionale InFluNet&CovidNet, coordinata dal Ministero della Salute, che si avvale della collaborazione dell'Istituto Superiore di Sanità (ISS), dei medici di medicina generale e pediatri di famiglia, dei laboratori di riferimento per l'influenza e degli Assessorati regionali alla Sanità. Il protocollo InFluNet&CovidNet per la stagione 2021-2022 mantiene i cambiamenti introdotti nella precedente stagione dovuti al contesto emergenziale della pandemia da COVID-19, ovvero l'aumento della copertura della popolazione sorvegliata (4%) e il monitoraggio sistematico e contemporaneo dei virus influenzali e di SARS-CoV-2, ai quali si aggiunge il virus respiratorio sinciziale (RSV). I risultati della sorveglianza InFluNet&CovidNet a livello regionale sono rielaborati ogni settimana dal laboratorio di riferimento regionale per la sorveglianza virologica dell'influenza e COVID-19 (Dipartimento di Scienze Biomediche per la Salute, Università degli studi di Milano, responsabile prof. Elena Pariani) e sono illustrati nel seguente documento.

Con deliberazione XI/5154 del 02/08/21 la sorveglianza delle sindromi simil-influenzali in Lombardia è stata estesa oltre la settimana 17-2022 all'intero anno solare.

Settimana 28 - 2022 (11 - 17 luglio 2022)

Sorveglianza epidemiologica

Durante la ventottesima settimana del 2022, 102 medici sentinella hanno inviato dati circa la frequenza di sindromi influenzali tra i propri assistiti. L'incidenza totale delle sindromi simil-influenzali è lievemente aumentata rispetto alla settimana precedente attestandosi a un valore pari a **6,4 casi per 1000 assistiti**, ancora al di sopra del livello basale di attività (**Figura 1**). L'incidenza è pari a 12,4‰ nella fascia d'età 0-4 anni, 5‰ nella fascia d'età 5-14 anni, 6,8‰ nella fascia d'età 15-64 anni e 4,3‰ negli over-65enni (**Figura 2**).

Sorveglianza virologica

Nella settimana 28-2022, i medici sentinella della regione Lombardia hanno inviato 6 tamponi naso-faringei, 2 (33%) dei quali sono risultati positivi per SARS-CoV-2 (**Figura 3**).

Dalla settimana di estensione delle attività di sorveglianza (31-2021) a oggi, i medici sentinella della regione Lombardia hanno inviato 1359 tamponi naso-faringei, 119 (8,8%) dei quali sono risultati positivi per virus influenzale A(H3N2), 2 (0,1%) per virus influenzale A(H1N1)pdm09, 166 (12,2%) per SARS-CoV-2 e 203 (14,9%) per RSV (**Figura 4**). La distribuzione dei casi di positività per fascia d'età e per virus è riportata nella **Figura 5**.

I risultati di identificazione della variante virale dei campioni risultati positivi per SARS-CoV-2 sono rappresentati nella **Figura 6**.



Regione
Lombardia

Figura 1. Dati di morbosità di sindrome simil-influenzale in Lombardia, stagione 2021-2022 - ultimo aggiornamento Influnet del 21-07-2022. Per il calcolo delle soglie epidemiche è utilizzato il metodo Moving Epidemic Method (MEM) sviluppato dall'ECDC. Le soglie della stagione in corso per l'Italia sono: 3,16 casi per mille assistiti (livello basale), 9,37 (intensità bassa), 14,37 (intensità media), 17,36 (intensità alta), oltre 17,36 (intensità molto alta).



Figura 2. Dati di morbosità di sindrome simil-influenzale per classi di età in Lombardia, stagione 2021-2022 - ultimo aggiornamento Influnet del 21-07-2022.



Figura 3. Numero di campioni respiratori inviati dai medici sentinella e numero di campioni positivi per virus influenzali, SARS-CoV-2 e RSV per settimana, stagione 2021-2022, Lombardia (aggiornamento 21-07-2022).

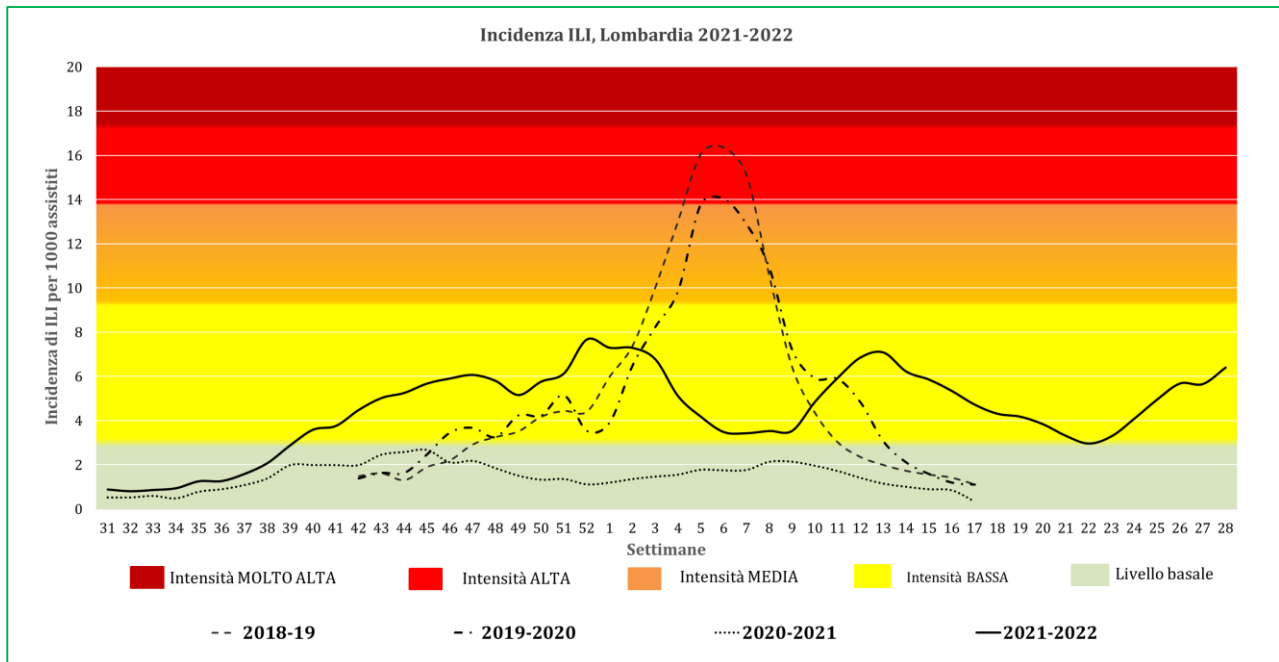

Figura 4. Percentuale di campioni risultati positivi per virus influenzali, SARS-CoV-2 e RSV, stagione 2021-2022, Lombardia (aggiornamento 21-07-2022).

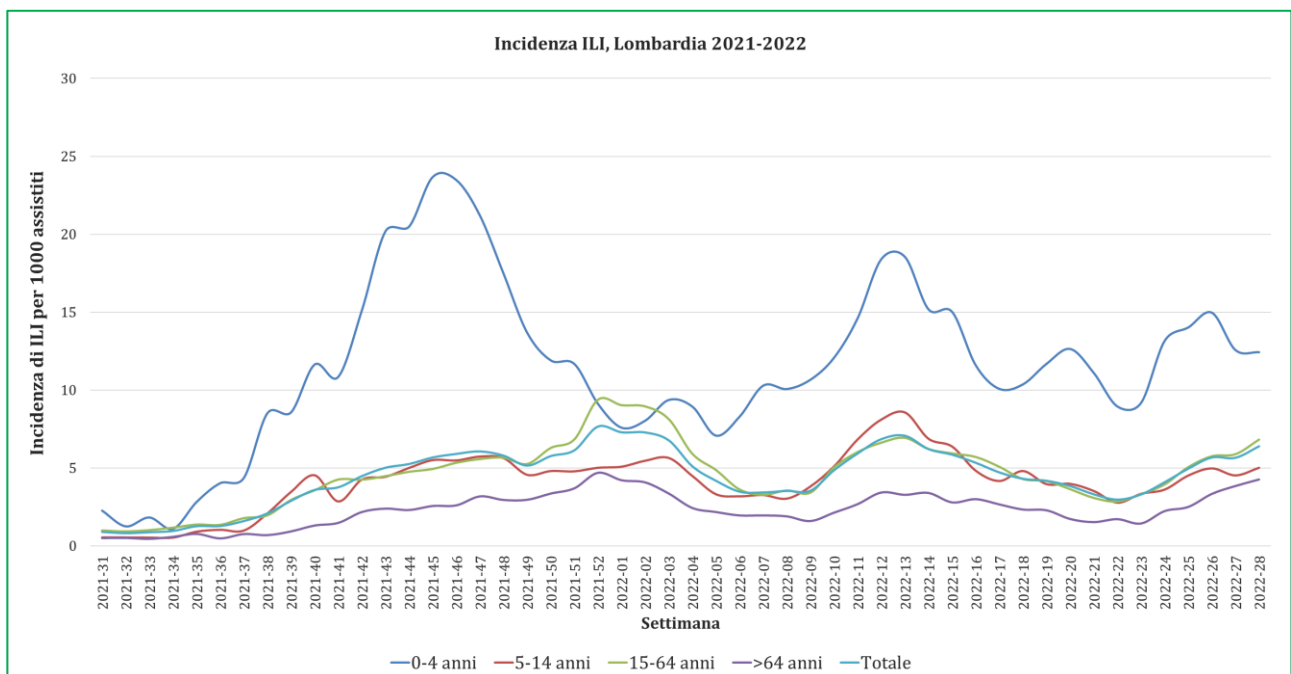

Figura 5. Numero di campioni positivi per virus influenzali, SARS-CoV-2 e RSV, per fasce d'età, stagione 2021-2022, Lombardia (aggiornamento 21-07-2022).

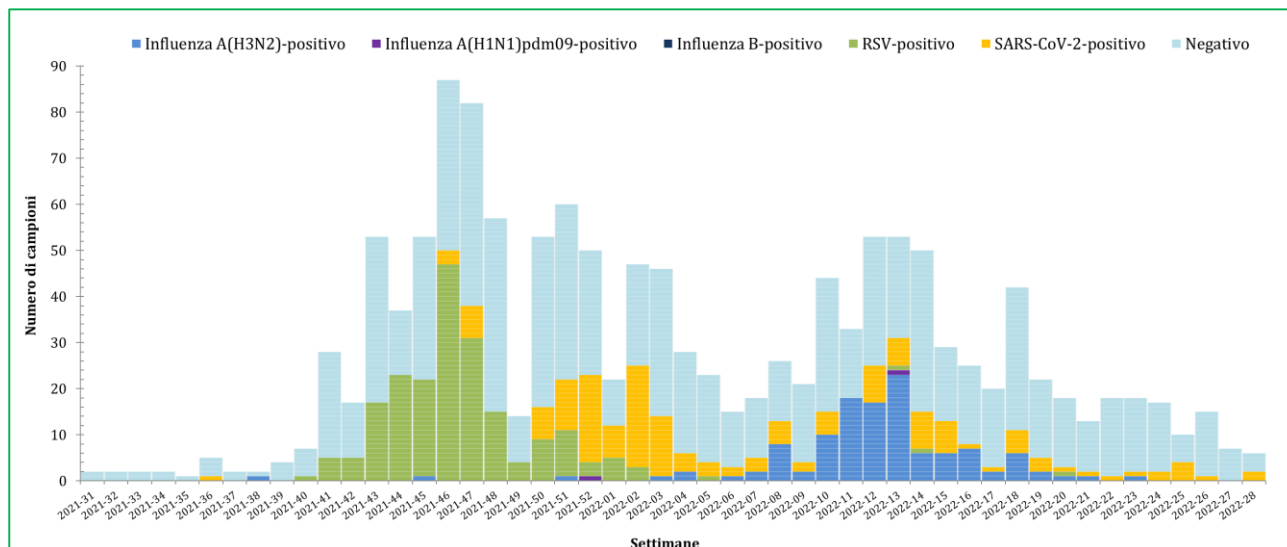

Figura 6. Rilevazione delle varianti di SARS-CoV-2 (variante Delta, variante Omicron BA.1, BA.2, BA.4, e BA.5) nei campioni positivi per SARS-CoV-2, stagione 2021-2022, Lombardia (aggiornamento 21-07-2022).

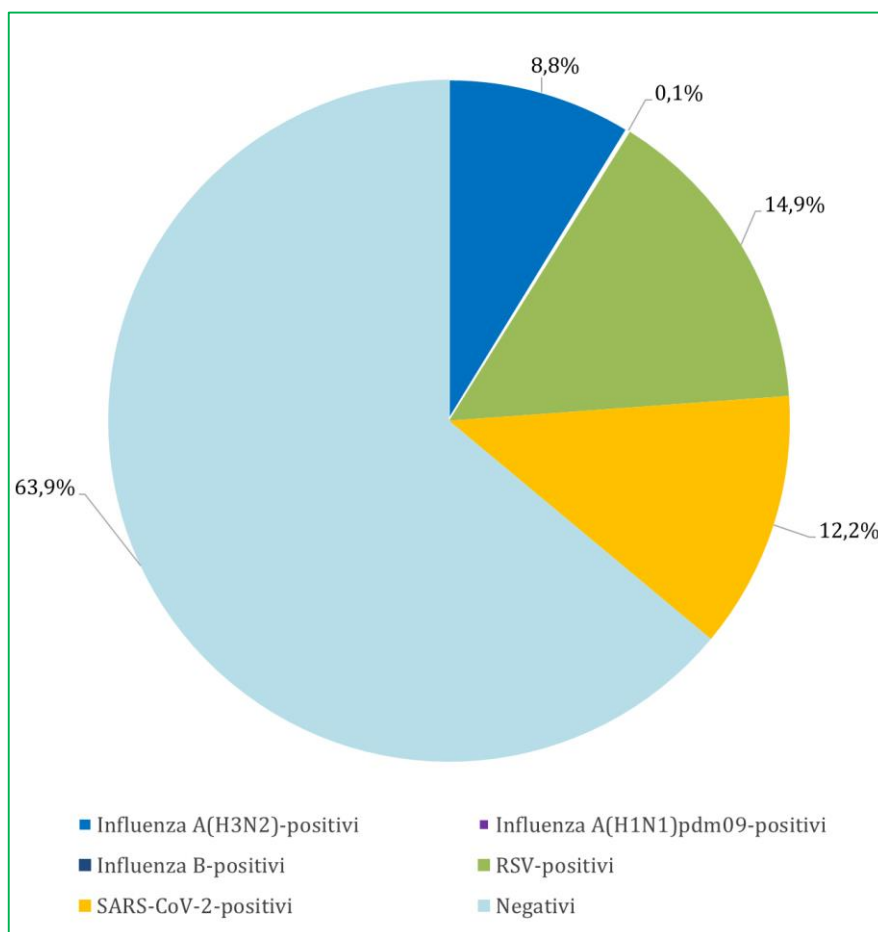
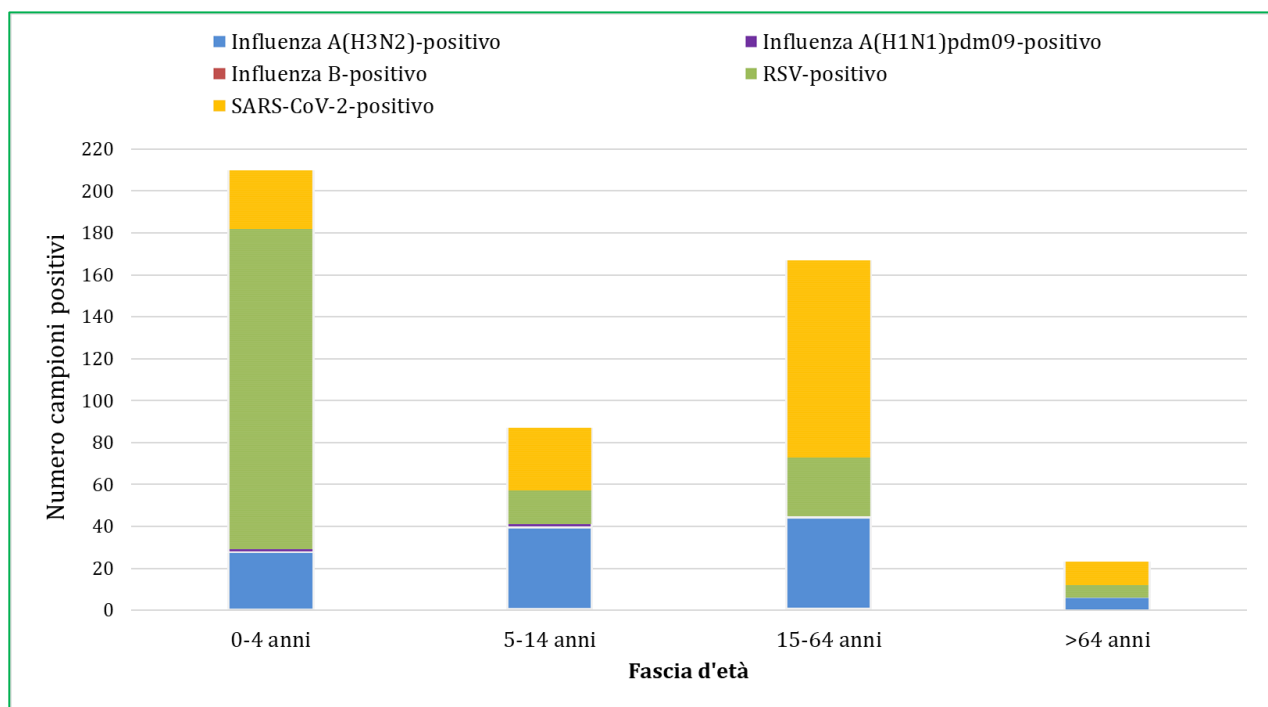
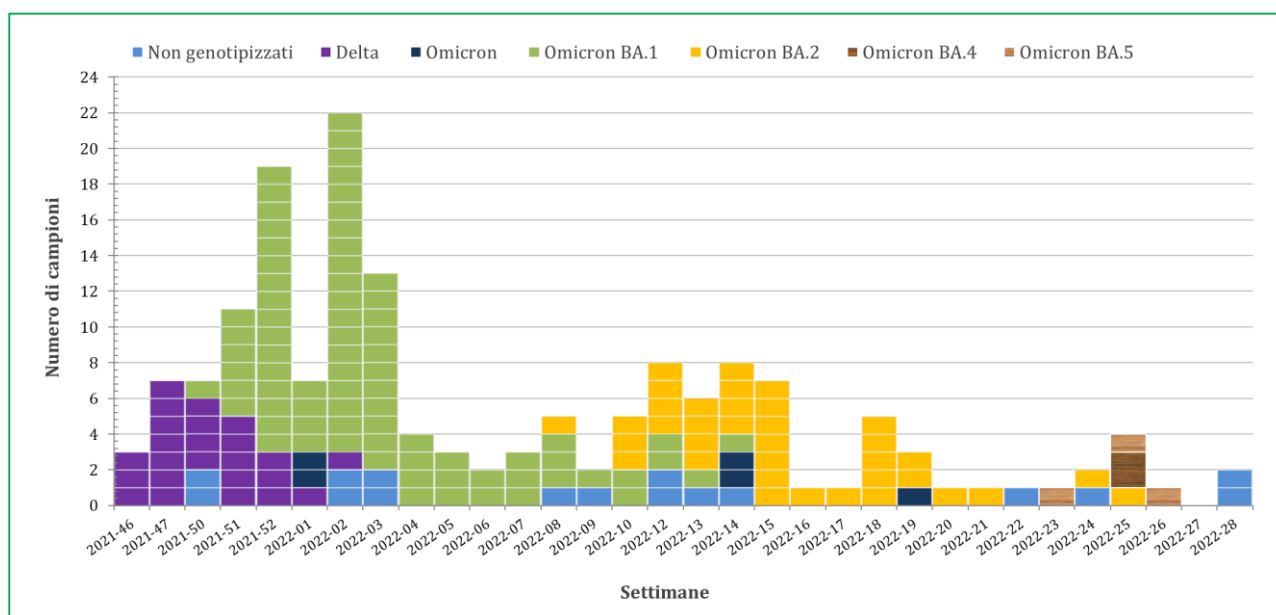

Per ulteriori informazioni relative al quadro complessivo italiano, si rimanda ai report settimanali di Influnet: <https://w3.iss.it/site/RMI/influnet/pagine/rapportoInflunet.aspx>

Per quanto riguarda i dati europei, si rimanda ai report settimanali di "Flu News Europe": <http://www.flunewseurope.org/>